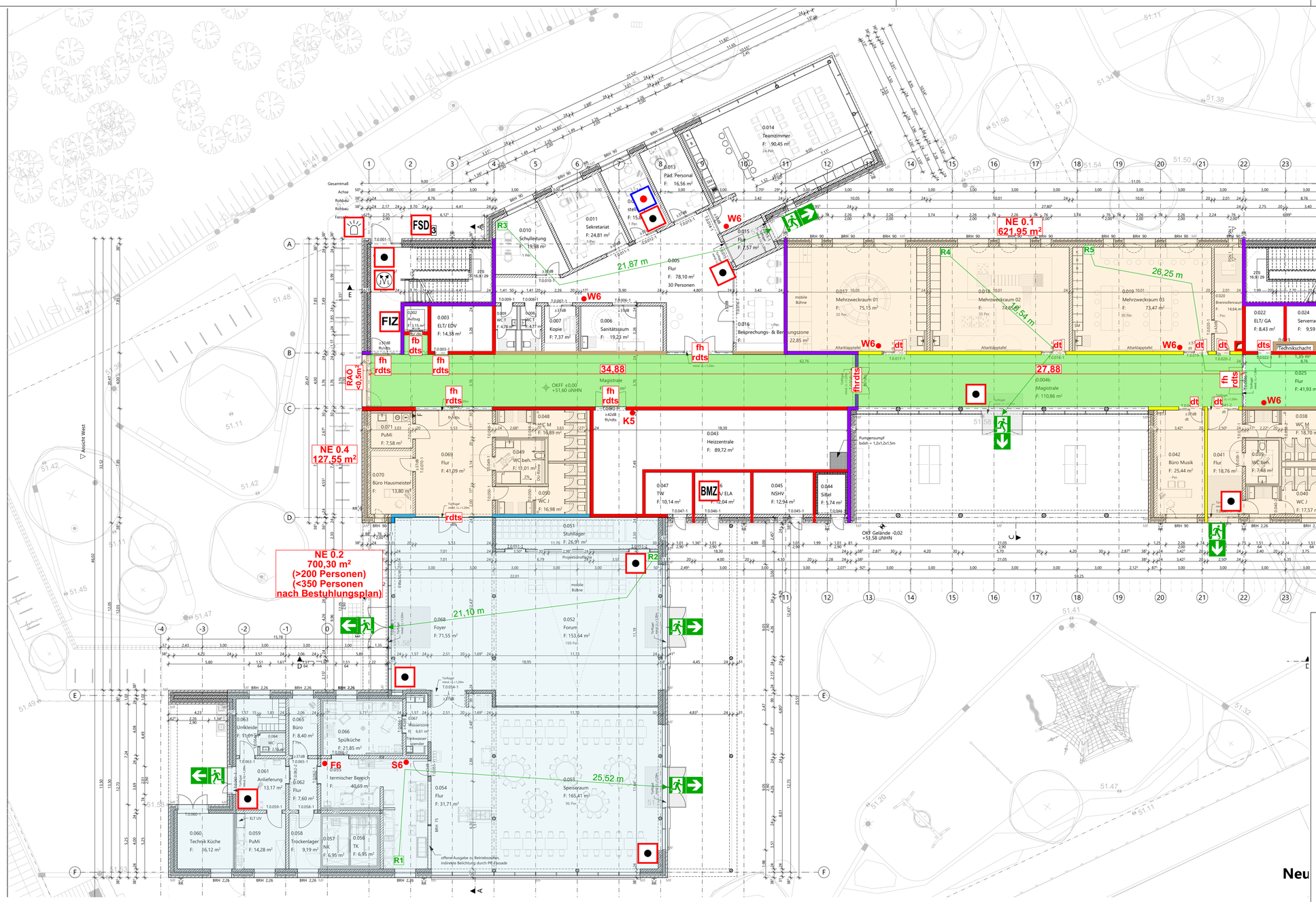

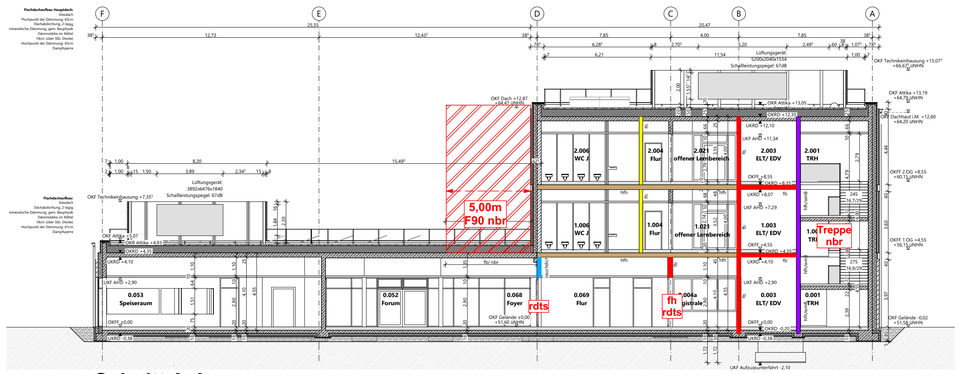

Schnitt A-A

Legende:

- F 60 (hfh) wmB
- F 60 (hfh)
- F 90 (fb)
- F 30 (fh)
- Rauchdicht
- Flurzone
- 1. Rettungsweg
- Referenzpunkt für Fluchtweglänge
- fh/rdts — feuerhemmende, rauchdicht- und selbstschließende Tür (T30RS)
- fh — feuerhemmende, dicht- und selbstschließende Tür (T30)
- W6/LD K5/S6/F6 — Feuerlöscher/Löschdecke
- Blitzleuchte
- FSD — Feuerwehrschlüssel-Depot
- Druckknopfmelder (Handfeuermelder)
- Schulalarmauslöser
- BMZ — Brandmeldezentrale
- FIZ — Feuerwehr-Informations-Zentrale
- Bedienstelle Rauch- u. Wärmeabzugseinrichtung

Hagebölling

Digital signiert von Hagebölling
DN: cn=Hagebölling, c=DE, o=Brandschutz, ou=H-BSPB, email=hifbc@t-online.de
Datum: 2026.03.31 12:40:55 +02'00'

Begleitplan zum Brandschutzkonzept

Hagebölling
Brandschutzplanungs- und
-beratungsgesellschaft mbH
Rekener Straße 33, 48653 Coesfeld

Erdgeschoss, Schnitt A-A

Gebäudeklasse: 5 (4)
Brandmeldetechnik: Kat. 1

Projekt
Neubau Matthias Claudius Schule
Heriburgstraße 17-19
48157 Münster-Handorf

LP4

Datum: 27.03.2026
Maßstab: 1:150, 1:180
Blattgröße: DIN A1

Bauherrschaft
Bauwerke Münster GmbH
Klemensstraße 10
48143 Münster